Rockfon

DATABLAD

# Toebehoren voor bandraster

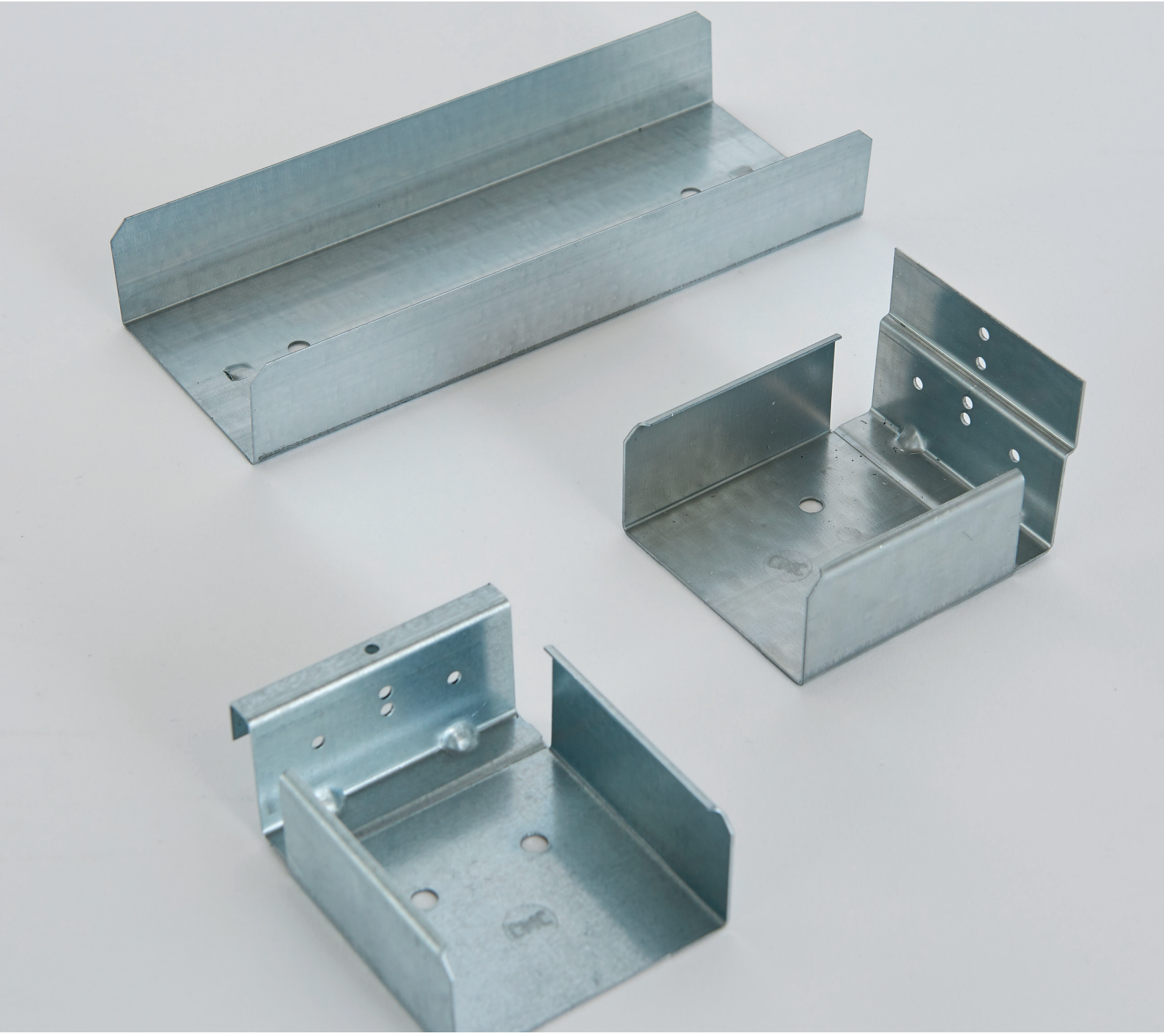

Sounds Beautiful

# Toebehoren voor bandraster

- Breed assortiment systeemspecifieke toebehoren voor Chicago Metallic bandraster.
- Ontworpen voor een snelle en stabiele installatie.

## Assortiment

| Artikelcode | | Omschrijving | Draagkracht | Minimale afhang-hoogte (mm) 1) | Maxi-male afhang-hoogte (mm) 1) | Hoogte (mm) | St. per verpak-king | Kg. per verpak-king |
|---|---|---|---|---|---|---|---|---|
| BR50 LC | | Lengtekoppeling voor bandraster 50 mm | | | | | 25 | 1,6 |
| BR50 H | | Recht ophangstuk voor bandraster 50 mm | 40 kg | | | 100 | 100 | 1,9 |
| BR50 CC | | Kruiskoppeling voor bandraster 50 mm | | | | | 25 | 1,5 |
| BR50 WC | | Muurbevestiging voor bandraster 50 mm | | | | | 25 | 1,5 |
| BR50 HB | | Geplooid ophangschuifstuk voor bandraster 50 mm | 40 kg | | | 84,5 | 100 | 1,8 |
| NH BR50 | | Noniusophanger voor bandraster 50 mm | 40 kg | | | 133,3 | 100 | 3,4 |
| BR75 LC | | Lengtekopppeling voor bandraster 75 mm | | | | | 25 | 2,3 |
| BR75 H | | Recht ophangstuk voor bandraster 75 mm | 40 kg | | | 100 | 100 | 2,7 |
| BR75 CC | | Kruiskoppeling voor bandraster 75 mm | | | | | 25 | 2,3 |
| BR75 WC | | Muurbevestiging voor bandraster 75 mm | | | | | 25 | 2,3 |
| BR75 HB | | Geplooid ophangschuifstuk voor bandraster 75 mm | 40 kg | | | 84,7 | 100 | 2,8 |
| NH BR75 | | Noniusophanger voor bandraster 75 mm | 40 kg | | | 122,5 | 100 | 3,8 |

| Artikelcode | | Omschrijving | Draagkracht | Minimale afhang-hoogte (mm) 1) | Maxi-male afhang-hoogte (mm) 1) | Hoogte (mm) | St. per verpak-king | Kg. per verpak-king |
|---|---|---|---|---|---|---|---|---|
| BR100 LC | | Lengtekoppeling voor bandraster 100 mm | | | | | 25 | 3,5 |
| BR100 H | | Recht ophangstuk voor bandraster 100 mm | 40 kg | | | 100 | 100 | 3,4 |
| BR100 CC | | Kruiskoppeling voor bandraster 100 mm | | | | | 25 | 2,7 |
| BR100 WC | | Muuurbevestiging voor bandraster 100 mm | | | | | 25 | 2,7 |
| BR100 HB | | Geplooid ophangschuifstuk voor bandraster 100 mm | 40 kg | | | 84,7 | 100 | 3,4 |
| NH BR100 | | Noniusophanger voor bandraster 100 mm | 40 kg | | | 107,9 | 100 | 4,1 |
| BR100 SHOE 1 | | Ophangschoen voor bandraster 100 mm | 30 kg | | | | 25 | 1,8 |
| BR125/C100,5 H | | Recht ophangstuk voor bandraster 125 mm en C-bandraster 100 mm | 40 kg | | | 100 | 100 | 4,5 |
| BR125 CC | | Kruiskoppeling voor bandraster 125 mm | | | | | 25 | 3,6 |
| BR125/C100,5 HB | | Geplooid ophangschuifstuk voor bandraster 125 mm en C-bandraster 100 mm | 40 kg | | | 84,5 | 100 | 4,6 |
| NH BR125 | | Noniusophanger voor bandraster 125 mm | 40 kg | | | 130,8 | 100 | 6,1 |

# Assortiment

| Artikelcode | | Omschrijving | Draagkracht | Minimale afhang-hoogte (mm) 1) | Maxi-male afhang-hoogte (mm) 1) | Hoogte (mm) | St. per verpak-king | Kg. per verpak-king |
|---|---|---|---|---|---|---|---|---|
| NH BR SHOE | | Noniusophanger voor Ophangschoen voor bandraster 100 - 125 - 150 mm | 30 kg | | | 130 | 25 | 1,3 |
| BR125/C100,5 SHOE | | Ophangschoen voor bandraster 125 mm en C-bandraster 100 mm | 30 kg | | | | 25 | 2,5 |
| BR150 LC | | Lengtekoppeling voor bandraster 150 mm | | | | | 25 | 4,5 |
| BR150 H | | Recht ophangstuk voor bandraster 150 mm | 40 kg | | | 100 | 100 | 5,3 |
| BR150 CC | | Kruiskoppeling voor bandraster 150 mm | | | | | 25 | 4 |
| BR150 WC | 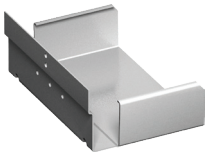 | Muurbevestiging voor bandraster 150 mm | | | | | 25 | 4 |
| BR150 HB | | Geplooid ophangschuifstuk voor bandraster 150 mm | 40 kg | | | 84,5 | 100 | 5,4 |
| NH BR150 | | Noniusophanger voor bandraster 150 mm | 40 kg | | | 130,8 | 100 | 6,8 |
| BR150 SHOE | | Ophangschoen voor bandraster 150 mm | 30 kg | | | | 25 | 3 |

# Prestaties

**Brandreactie**
A1

**Corrosiebescherming**
B

**Milieu**
Volledig recyclebaar

# Prestatiecriteria van Chicago Metallic ophangsystemen en toebehoren

### Brandreactie

Brandreactie wordt geclassificeerd in overeenstemming met EN 13501-1. Chicago Metallic stalen ophangsystemen en toebehoren zijn onbrandbaar.

### Brandwerendheid

Een assortiment Chicago Metallic ophangsystemen is getest in combinatie met Rockfon plafondpanelen en geclassificeerd volgens de Europese norm EN 13501-2 en/of nationale normen.

### Corrosiebescherming

Chicago Metallic producten worden geproduceerd uit thermisch verzinkt staal volgens het Sendzimir proces en stemmen overeen met de corrossieklasses zoals in de productstandaard EN 13964 (A, B, C, D). Standaard systemen die zich in klasse B bevinden zijn beschermd door 100 g/m² zink gelijk verdeeld over beide zijdes. De corrosiebeschermende (ECR) systemen en toebehoren die zich in klasse D bevinden hebben een laag van 275 g/m² zink gelijk verdeeld over beide zijdes met daarbovenop een additionele laklaag van 20 micron per zijde.

### Draagkracht

Het draagvermogen (max. kg/m² gewicht dat op een ophangsysteem mag wegen zonder dat de toelaatbare doorbuiging van de individuele componenten wordt overschreden) is getest volgens de EN 13964 standaard. De accumulatieve waarde van de systeemdoorbuiging, zoals aangegeven op de databladen, overschrijdt de max. doorbuiging zoals aangegeven in klasse 1 van de standaard niet. Specifieke projectconfiguraties die afwijken van de standaard paneelafmetingen in de databladen dienen apart berekend te worden door de technische afdeling van Rockfon.

09.2026 | Rockfon is een gedeponeerd merk. Iedere technische wijziging of wijziging aan productassortiment of aan de inhoud van deze brochure dient niet verplicht op voorhand gecommuniceerd te worden.

# Sounds Beautiful